Welche Druckgeräte sind gemäss Druckgeräteverwendungsverordnung (DGVV, SR 832.312.12) der Suva zu melden?

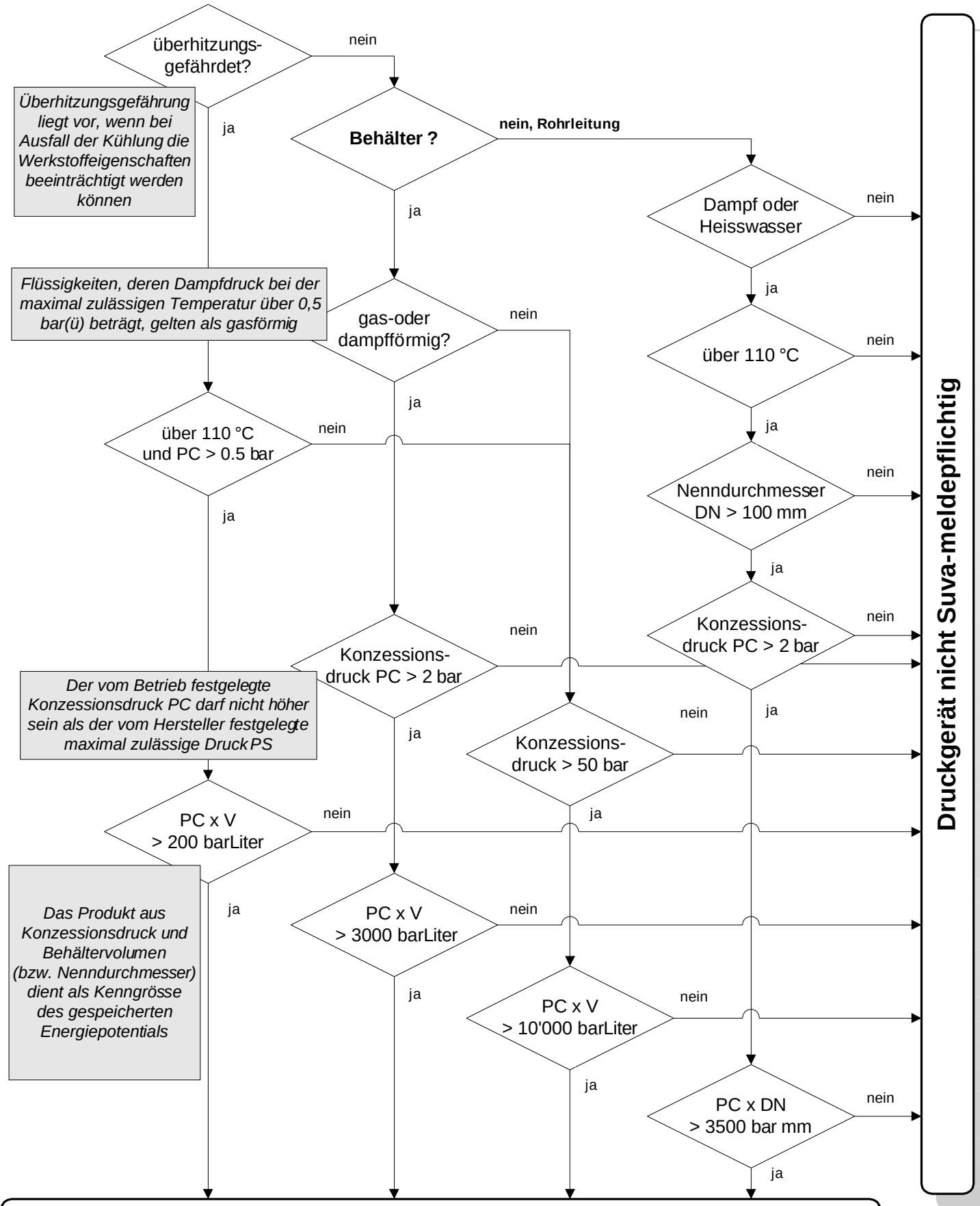

der DGVV unterstellt: Druckgerät vor Inbetriebnahme an Suva melden